

**Agenzia del Territorio  
CATASTO FABBRICATI  
Ufficio Provinciale di  
Pisa**

Dichiarazione protocollo n. PI0104651 del 29/04/2011

Planimetria di u.i.u. in Comune di **Santa Croce Sull'arno**  
**Via Giovanni Amendola** civ. 9

Identificativi Catastali:

Sezione:  
Foglio: **15**  
Particella: **1770**  
Subalterno: **9**

Compilata da:  
**Abati Stefano**

Iscritto all'albo:  
**Geometri**

Prov. **Pisa**

N. **180**

Scheda n. **1** Scala 1: **200**

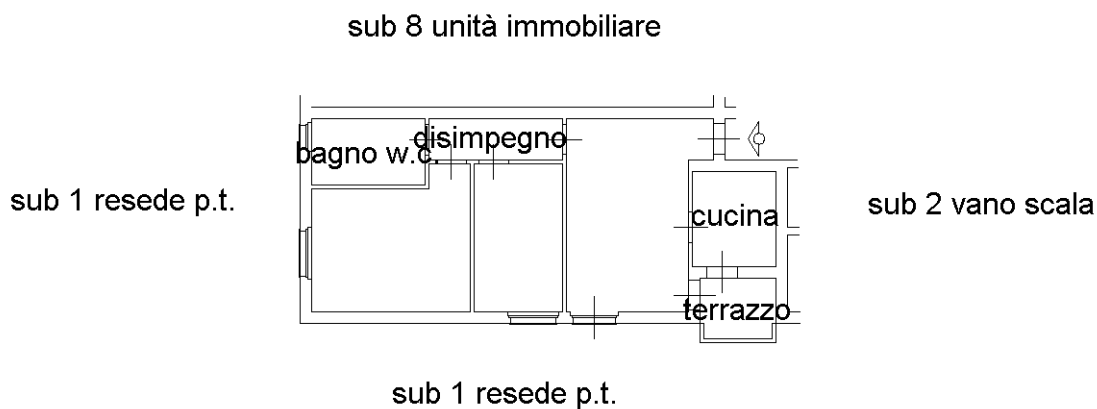

# PIANO PRIMO

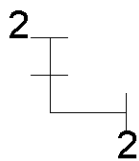

Ultima planimetria in atti